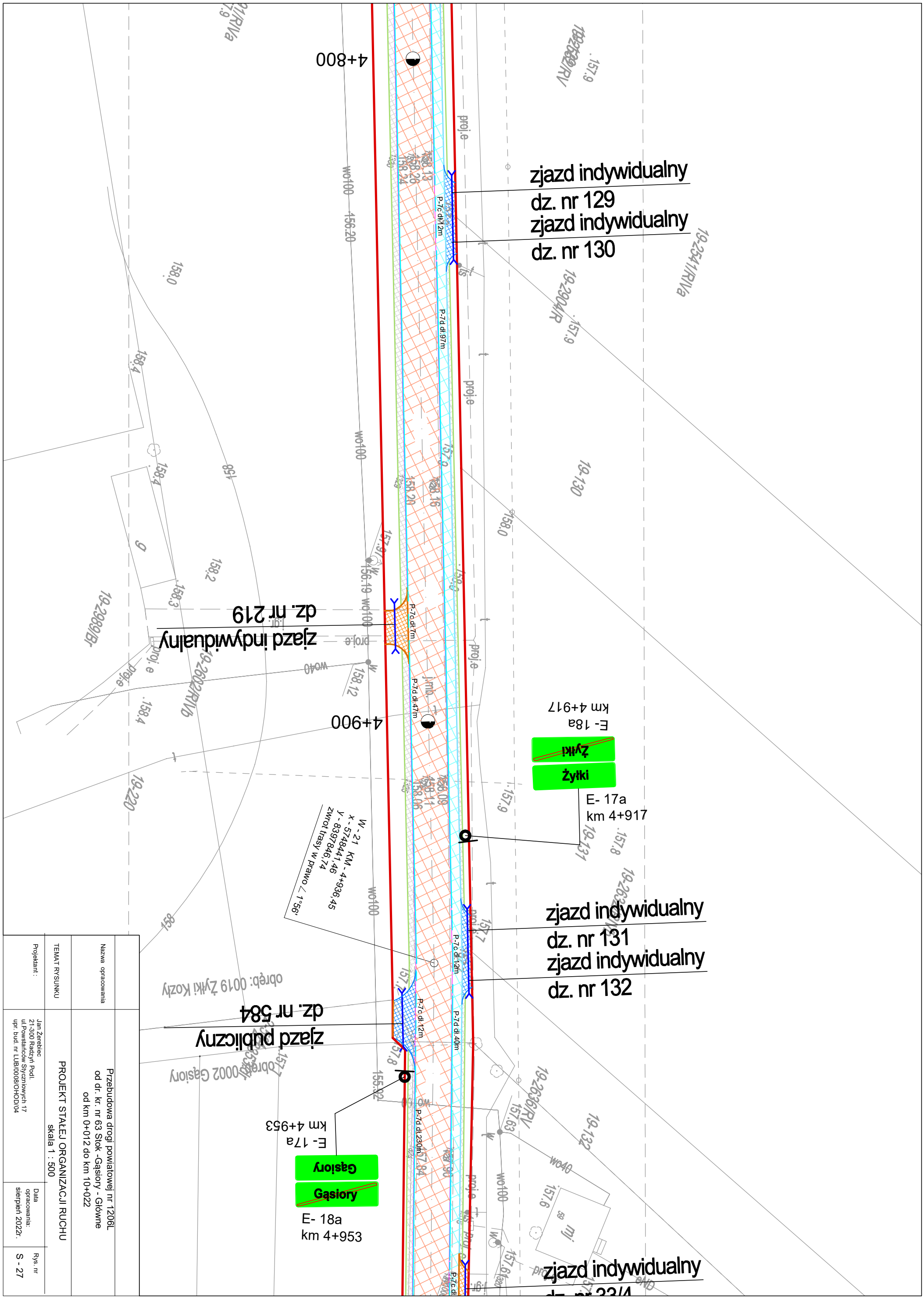
zjazd indywidualny
dz. nr 129
zjazd indywidualny
dz. nr 130
zjazd indywidualny
dz. nr 131
zjazd indywidualny
dz. nr 132
zjazd publiczny
dz. nr 584
zjazd indywidualny
dz. nr 219
zjazd indywidualny
dz. nr 33/4
E- 17a
km 4+917
Żyłki
Żyłki
E- 18a
km 4+917
E- 17a
km 4+953
Gąsiory
Gąsiory
E- 18a
km 4+953
4+800
4+900
km 4+936,45
W - 21 KM - 4+936,45
x - 578441,46
y - 8397846,74
zwrot trasy w prawo 1°56'
obręb: 0019 Żyłki Kozły
obręb: 0002 Gąsiory
P-7c dł.12m
P-7d dł.97m
P-7c dł.7m
P-7d dł.47m
P-7d dł.230m
P-7d dł. 40m
P-7c dł.12m
P-7c dł. 12m
P-7c dł.12m
proj.e
wo100
wo40
19-130
19-131
19-132
19-220
19-2904/R
19-2541/RIVa
19-2626/RV
19-2602/RIVb
19-2989/Br
157.9
158.0
158.4
158.2
158.3
156.20
155.92
157.84
157.63
157.6
157.8
157.7
157.9
158.12
158.13
158.26
158.24
158.20
158.16
158.09
158.11
158.06
158.3
158.4
158.0
158
158.4
158.2
158.3
158.4
158.0
158.12
156.19
157.9
157.9
157.9